



19268030631M73411

SAG		TEGNINGSFORTEGNELSE		MO L.201		Entreprise										laban arkitekter									
SAG NR. 13744-L.200		Sabyen etape 1 - Løngøhus MYNDIGHEDSSÆT		Side 1 af 1		Side 1 af 1		Bygherre		Myndigheder		Arkitekt		Ingeniør		Totentrepriser		Dato							
Med- sendt	Tegn nr	Side 1 af 1	Titel	Mål	Format	1	2	3	4	5	6	7	8	9	10	11	12	13	14	15	16	17	18	19	20
	M0 L.201		Tegningsfortegnelse	1:1	A4	X	X	X	X	X	X	X	X	X	X	X	X	X	X	X	X	X	X	X	X
	M1 L.200		Oversigtsplan	1:500	60x84	X	X	X	X	X	X	X	X	X	X	X	X	X	X	X	X	X	X	X	X
	M1 L.201		Situationsplan etape 1 - nord	1:200	90x84	X	X	X	X	X	X	X	X	X	X	X	X	X	X	X	X	X	X	X	X
	M1 L.202		Situationsplan etape 1 - syd	1:200	90x105	X	X	X	X	X	X	X	X	X	X	X	X	X	X	X	X	X	X	X	X
	M1 L.203		Kædetegning	1:100	42x63	X	X	X	X	X	X	X	X	X	X	X	X	X	X	X	X	X	X	X	X
	M1 L.204		Stueetage	1:100	42x84	X	X	X	X	X	X	X	X	X	X	X	X	X	X	X	X	X	X	X	X
	M1 L.205		1 salplan	1:100	42x84	X	X	X	X	X	X	X	X	X	X	X	X	X	X	X	X	X	X	X	X
	M1 L.206		2 salplan	1:100	42x84	X	X	X	X	X	X	X	X	X	X	X	X	X	X	X	X	X	X	X	X
	M1 L.207		3 salplan	1:100	42x84	X	X	X	X	X	X	X	X	X	X	X	X	X	X	X	X	X	X	X	X
	M1 L.208		4 salplan	1:100	42x84	X	X	X	X	X	X	X	X	X	X	X	X	X	X	X	X	X	X	X	X
	M1 L.209		5 salplan	1:100	42x84	X	X	X	X	X	X	X	X	X	X	X	X	X	X	X	X	X	X	X	X
	M1 L.215		Træsnit A-A	1:50	60x84	X	X	X	X	X	X	X	X	X	X	X	X	X	X	X	X	X	X	X	X
	M1 L.216		Træsnit B-B	1:50	60x84	X	X	X	X	X	X	X	X	X	X	X	X	X	X	X	X	X	X	X	X
	M1 L.217		Træsnit C-C	1:50	60x84	X	X	X	X	X	X	X	X	X	X	X	X	X	X	X	X	X	X	X	X
	M1 L.218		Længdesnit D-D	1:50	60x105	X	X	X	X	X	X	X	X	X	X	X	X	X	X	X	X	X	X	X	X
	M1 L.219		Træsnit E-E (ikke medsendt)																						
	M1 L.220		Facader nord og vest	1:100	42x84	X	X	X	X	X	X	X	X	X	X	X	X	X	X	X	X	X	X	X	X
	M1 L.221		Facader syd og øst	1:100	42x84	X	X	X	X	X	X	X	X	X	X	X	X	X	X	X	X	X	X	X	X

SKANDERBORG KOMMUNE  
Byggesag nr 20130424  
Henhører til til af: 20.09.13











SKANDERBORG KOMMUNE  
Dokument nr. November 2014  
2013.02.14.201.06.1.3

**LAGSNERATIONEN**  
Ovenstående projekter er udført i henhold til de tekniske bestemmelser i Byggespecifikation for Entreprenørarbejde 2010 (BTE 2010) og de tekniske bestemmelser i Byggespecifikation for Entreprenørarbejde 2010 (BTE 2010) og de tekniske bestemmelser i Byggespecifikation for Entreprenørarbejde 2010 (BTE 2010).

**ANVENDTE MATERIELLER**  
Alle materialer og udførelser skal være i henhold til de tekniske bestemmelser i Byggespecifikation for Entreprenørarbejde 2010 (BTE 2010) og de tekniske bestemmelser i Byggespecifikation for Entreprenørarbejde 2010 (BTE 2010).

**REVISIONER**  
Revisioner af projekter og tegninger skal være i henhold til de tekniske bestemmelser i Byggespecifikation for Entreprenørarbejde 2010 (BTE 2010) og de tekniske bestemmelser i Byggespecifikation for Entreprenørarbejde 2010 (BTE 2010).

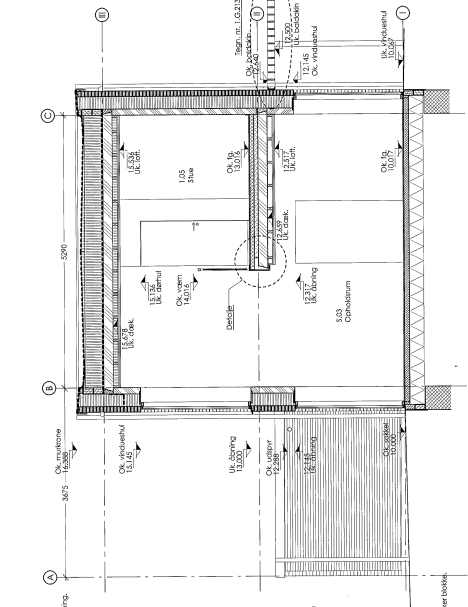

**MERKNINGER**  
1. Alle arbejder skal udføres i henhold til de tekniske bestemmelser i Byggespecifikation for Entreprenørarbejde 2010 (BTE 2010) og de tekniske bestemmelser i Byggespecifikation for Entreprenørarbejde 2010 (BTE 2010).

**TEKNIKER**  
Alle tekniske bestemmelser skal være i henhold til de tekniske bestemmelser i Byggespecifikation for Entreprenørarbejde 2010 (BTE 2010) og de tekniske bestemmelser i Byggespecifikation for Entreprenørarbejde 2010 (BTE 2010).

SE: 2013.02.14.201.06.1.3

1	Rev. 01	Revision omfatter
2		
3		
4		
5		
6		
7		
8		
9		
10		

**SØBYEN** Ejendomsrådgiver Søbyen A/S  
SAG NR.: 1374.000  
MÅL: 1:50  
TEGN. NR.: M1.G.216  
Dato: 2013.08.09  
BYGGER: Søbyen A/S  
BYGGELEDER: MATHIAS HEDERGAARD  
BYGGEPLAD: Søbyvej 2, 8600 Søby  
BYGGER: Søbyen A/S  
BYGGELEDER: MATHIAS HEDERGAARD  
BYGGEPLAD: Søbyvej 2, 8600 Søby

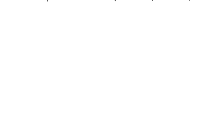

D. Dato: 2013.08.09  
D. Udført af: Søbyen A/S







